

CREARE SITO WEB

Vogliamo creare un sito web sul nostro web server precedentemente installato. Dal server manager andiamo su Strumenti e poi Gestione IIS.

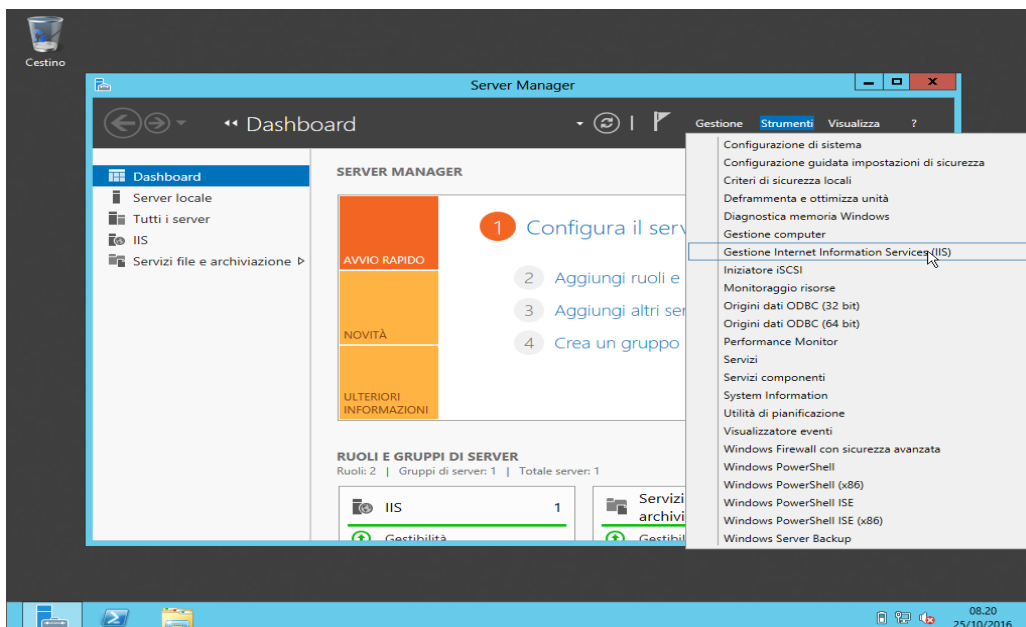

Nella parte sinistra della finestra andare ad espandere l'albero che si sviluppa dal nostro server.

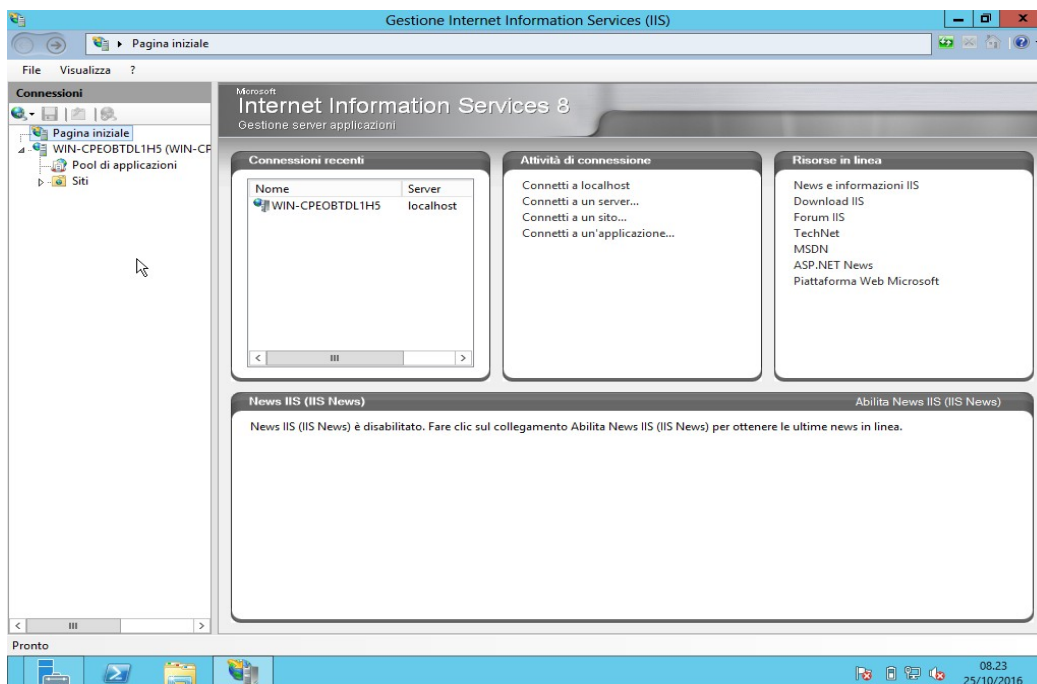

Cliccare col tasto destro su Siti e scegliere Aggiungi sito Web.

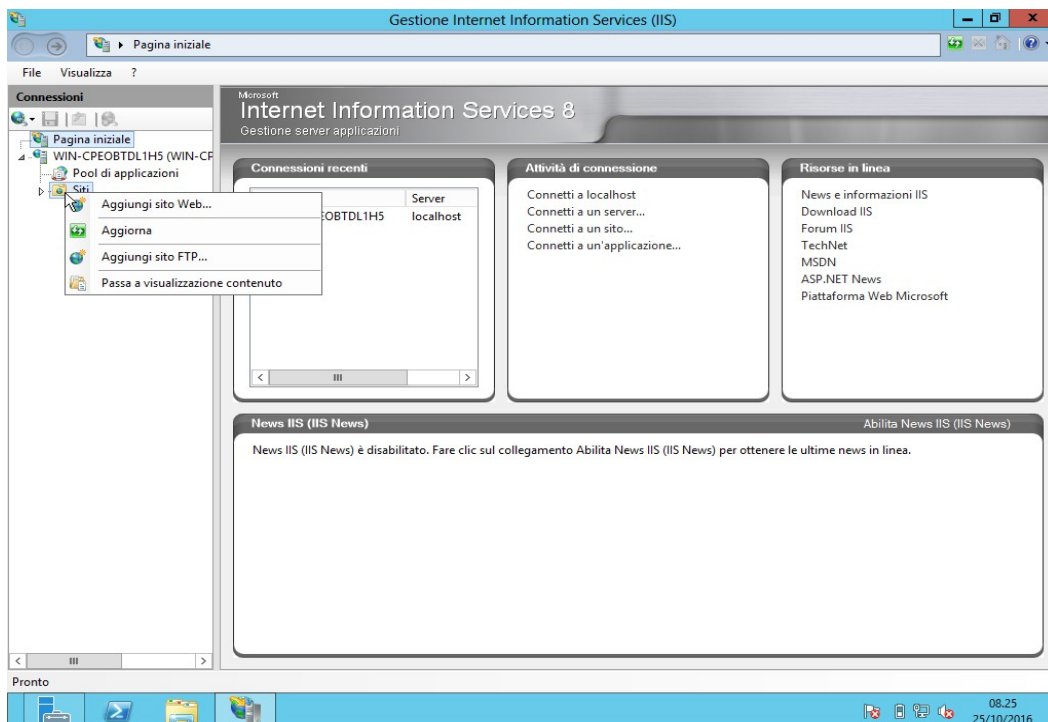

Inserire il nome del sito che verrà automaticamente copiato sotto la voce Pool di applicazioni. Il Pool di applicazioni contiene l'insieme delle applicazioni web installate sul sito.

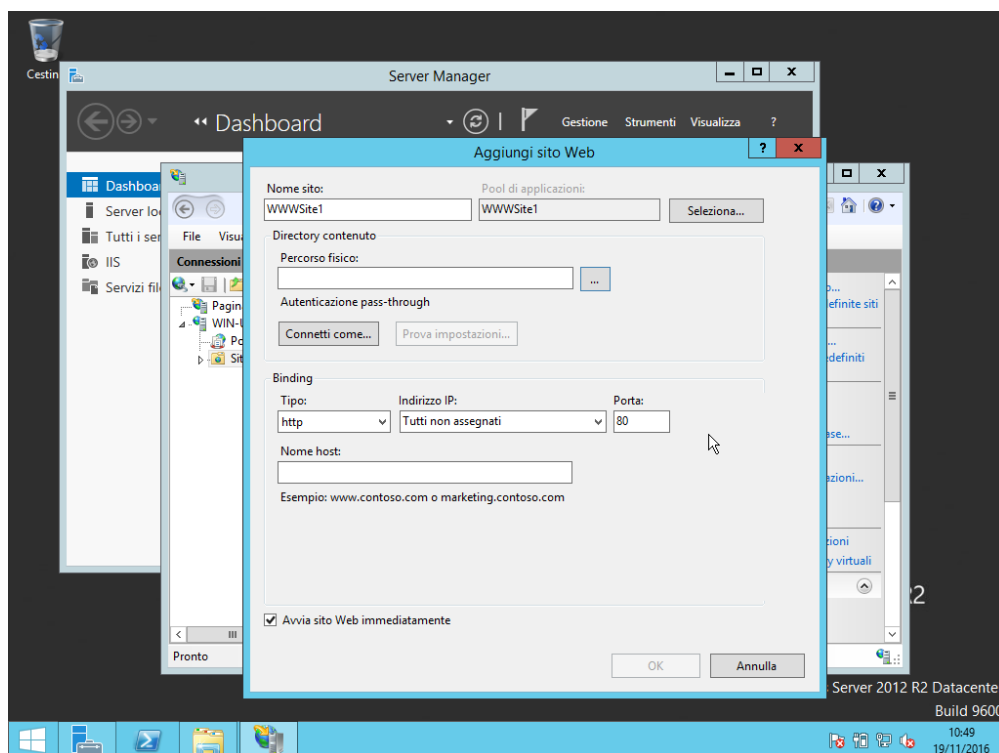

Nella voce percorso fisico indicare il percorso della cartella che conterrà le risorse del sito (ad esempio pagine html e immagini). Nel nostro caso useremo la cartella di default wwwroot che si trova in C:\inetpub.

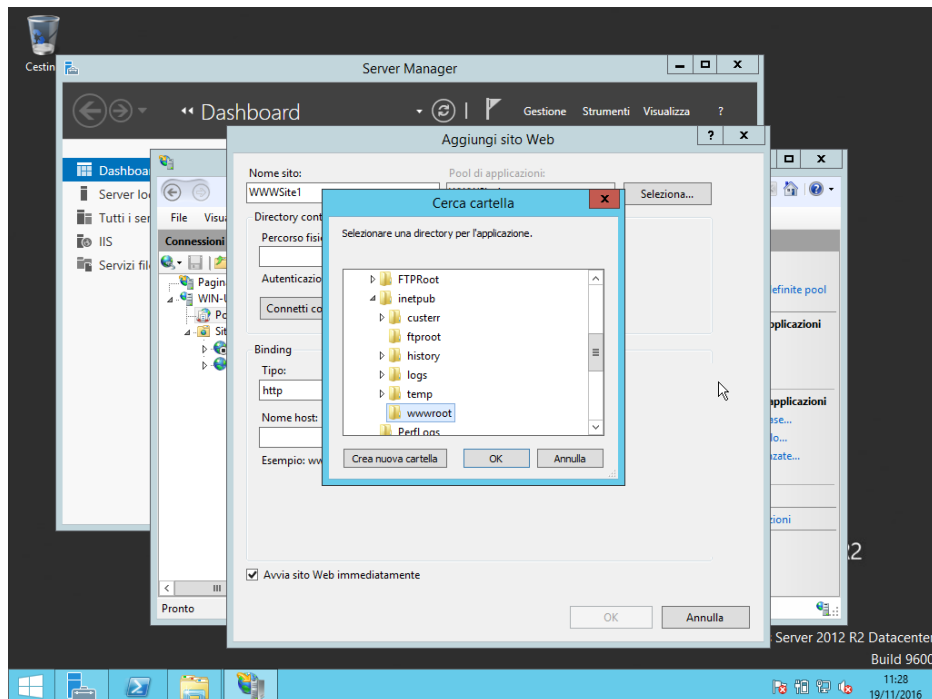

Premere OK.

Come impostazioni di binding lasciare quelle predefinite e lasciare selezionato l'avvio immediato del sito.

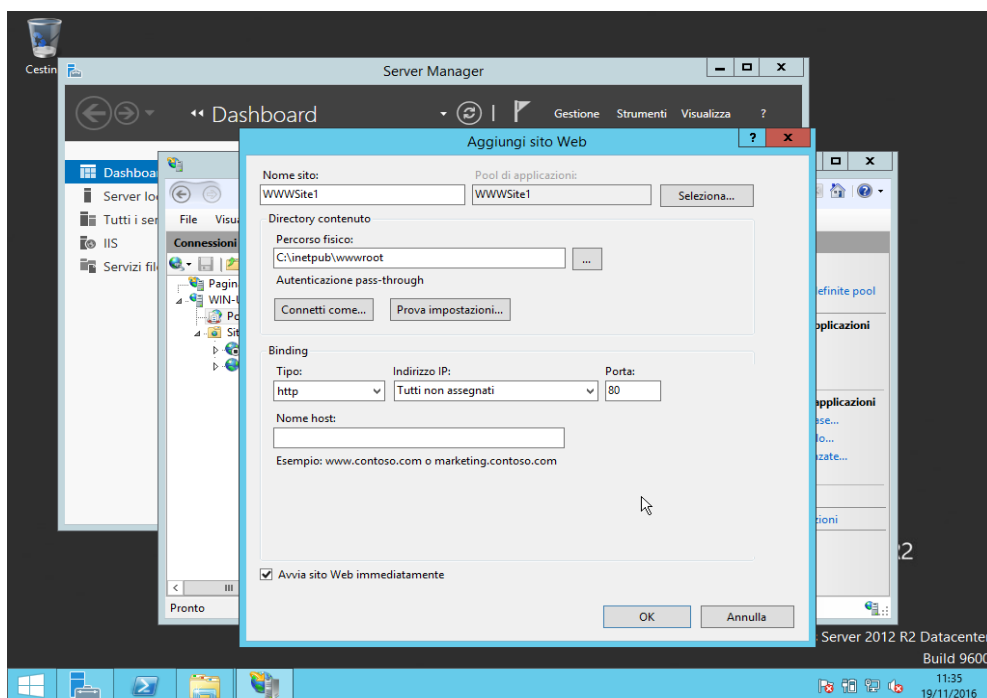

Premere OK.

In caso ci sia già un sito con stesso binding apparirà il seguente messaggio che avvisa del fatto di poter avviare un solo sito per volta sulla stessa coppia IP/porta. Per ovviare a questo problema è possibile dare un nome host diverso ad ogni sito.

